

NAOMI KERN

Architekturabsolventin (B.Arch.)

www.naomi-kern.com

naokern21@gmail.com · +49 152 92612823

· Berlin, Deutschland · 21.8.2000, USA

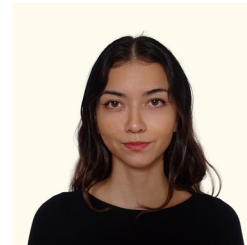

Zusammenfassung

Engagierte Architekturabsolventin mit Erfahrung in Museen, Bibliotheken und Architekturbüros. Künstlerische Praxis in den Bereichen Zeichnung und Textil. Auf der Suche nach einer Vollzeitstelle oder einem Praktikum im Bereich Architektur mit dem Ziel der beruflichen Anerkennung und Kammerzulassung in Deutschland.

Ausbildung

Bachelor of Architecture (B.Arch.) mit Schwerpunkten in Nachhaltigkeitsstudien, Kunsttheorie und Kunstgeschichte	2019–2025 Rhode Island School of Design (RISD) Providence, RI, USA
--	--

Erfahrung

RISD Fleet Library Mitarbeiterin im Bibliotheksdienst	2023–2025 Providence, RI
--	-----------------------------

Betreuung des Ausleihschalters (Ausleihe, Rückgabe) · Einsortieren von Büchern nach dem Ordnungssystem der Library of Congress · Unterstützung von Studierenden bei der Recherche und Zusammenstellung von Fachmaterialien · Mitwirkung an der Gestaltung monatlicher Buchempfehlungen und Themendisplays

RISD Museum Stipendiatin im Bereich Papierkonservierung	2022 Providence, RI
--	------------------------

Umfassende Schulung im kunstgerechten Umgang mit der Sammlung für Druckgrafik, Zeichnungen und Fotografien · Herstellung von Schutzverpackungen zur sachgerechten Unterbringung von Papierarbeiten und Objekten der Sammlung · Unterstützung bei der Vorbereitung von Exponaten für Ausstellungen und Klassenbesuche · Mithilfe bei der Installation von Werken in der Dauerausstellung

RISD Fachbereich Architektur Aufsichtsperson Holzwerkstatt	2021–2022 Providence, RI
---	-----------------------------

Überwachung der sicheren Bedienung von Holzbearbeitungsmaschinen (Bandsäge, Tischkreissäge, Schleifmaschinen u. Ä.) · Unterstützung bei der allgemeinen Sauberkeit und Instandhaltung des Werkstattbereichs

ikon.5 Architects Architekturpraktikantin	2021 New York, NY
--	----------------------

Erstellung eines detaillierten Architekturmodells (ca. 90 x 120 cm) mit abnehmbaren Bauteilen für eine Kundenpräsentation, basierend auf vorhandenen Plänen, Schnitten und Ansichten · Anfertigung von Grundrissen, Ansichten und Axonometrien mit AutoCAD und Illustrator · Unterstützung bei diversen Aufgaben, z. B. Bildarbeitung in Photoshop

Fähigkeiten

Handwerklich	Modellbau (Lasercutting, 3D Druck, Gips, Holz, usw.) · Konzeptentwicklung (Skizzen, Diagramme, Modelle) · technische Zeichnung · Weben · Stricken · Spinnen · Färben
Digital	Rhinoceros 3D · Archicad · AutoCAD · Adobe Creative Cloud (Photoshop, Illustrator, InDesign, Lightroom) · Revit · MS Office

Sprachen

Englisch (Muttersprache) · Deutsch (fließend) · Japanisch (fließend) · Französisch (B2)