

# *autobiographie iconographique*

*julien borrel*



”Soyez patient envers tout ce qui n’est pas résolu dans votre cœur et essayez d’aimer les questions elles-mêmes, comme si elles étaient des salles verrouillées ou des livres écrits dans une langue qui vous est étrangère. Ne cherchez pas les réponses maintenant car elles ne peuvent vous être données, vous ne seriez pas en mesure de les vivre. L’important c’est de tout vivre ! Vivez les questions maintenant ! Peut-être serez-vous alors progressivement capable, sans même vous en apercevoir, de vous approcher doucement des réponses.”

**Rainer Maria Rilke**





- 1 schneelandschaft, Cuno Amiet
- 2 soleil vert, Richard Fleischer
- 3 vue axonométrique de Berlin, Léon Krier
- 4 maison de Tristan Tzara, Adolf Loos
- 5 cité du Chaperon-Vert à Arcueil
- 6 drawing for architecture, Léon Krier
- 7 plan de la basilique Saint-Marc
- 8 house in white, Kazuo Shinohara
- 9 citadelle de Kowloon, Hong-Kong
- 10 guerrero house, Alberto Campo Baeza
- 11 collage, Jordan Clarke
- 12 résidence sénior à Hampstead, Sergison Bates
- 13 église catholique Saint-Antonius, Mirsolav Sik
- 14 projet pour une métropole, Etienne-Louis Boullée
- 15 maison de soins, Sergison Bates
- 16 école à Orsonnens, TEd'A
- 17 villa Mairea, Alvar Aalto
- 18 Marie Short house, Glenn Murcutt
- 19 Les Promenades de Paris, Adolphe Alfand
- 20 parc des Buttes-Chaumont, Jean-Pierre Barillet-Deschamps
- 21 the compact city of Atlanpole, Hans Kolhoff
- 22 Jim Thompson House, Bangkok
- 23 atelier de Studio Mumbai, Inde
- 24 maquettes, Valerio Olgiati
- 25 Can Lis, Jorn Utzon
- 26 ruines du Capriccio et bâtiments classiques Canaletto
- 27 bords du Mekong, Pnomh Penh
- 28 façades de logements, Rangoon
- 29 Kiyomizudera, Kyoto
- 30 Da Nang, Vietnam
- 31 Angkor Wat, Cambodge
- 32 Tokyo Apartment, Sou Fujimoto
- 33 le bosquet de l'Encelade, Versailles
- 34 Wat Arun, Bangkok
- 35 Arab Street, Singapour
- 36 temples de Bagan, Myanmar
- 37 Chao Praya, Bangkok
- 38 Canal du Midi, Toulouse
- 39 wa pan, Wang Shu
- 40 rue Paul Bert, Hanoi
- 41 one pancras square, David Chipperfield
- 42 miu miu aoyama store, Herzog & De Meuron
- 43 tupa, Finlande
- 44 portuguese house, Alvaro Siza







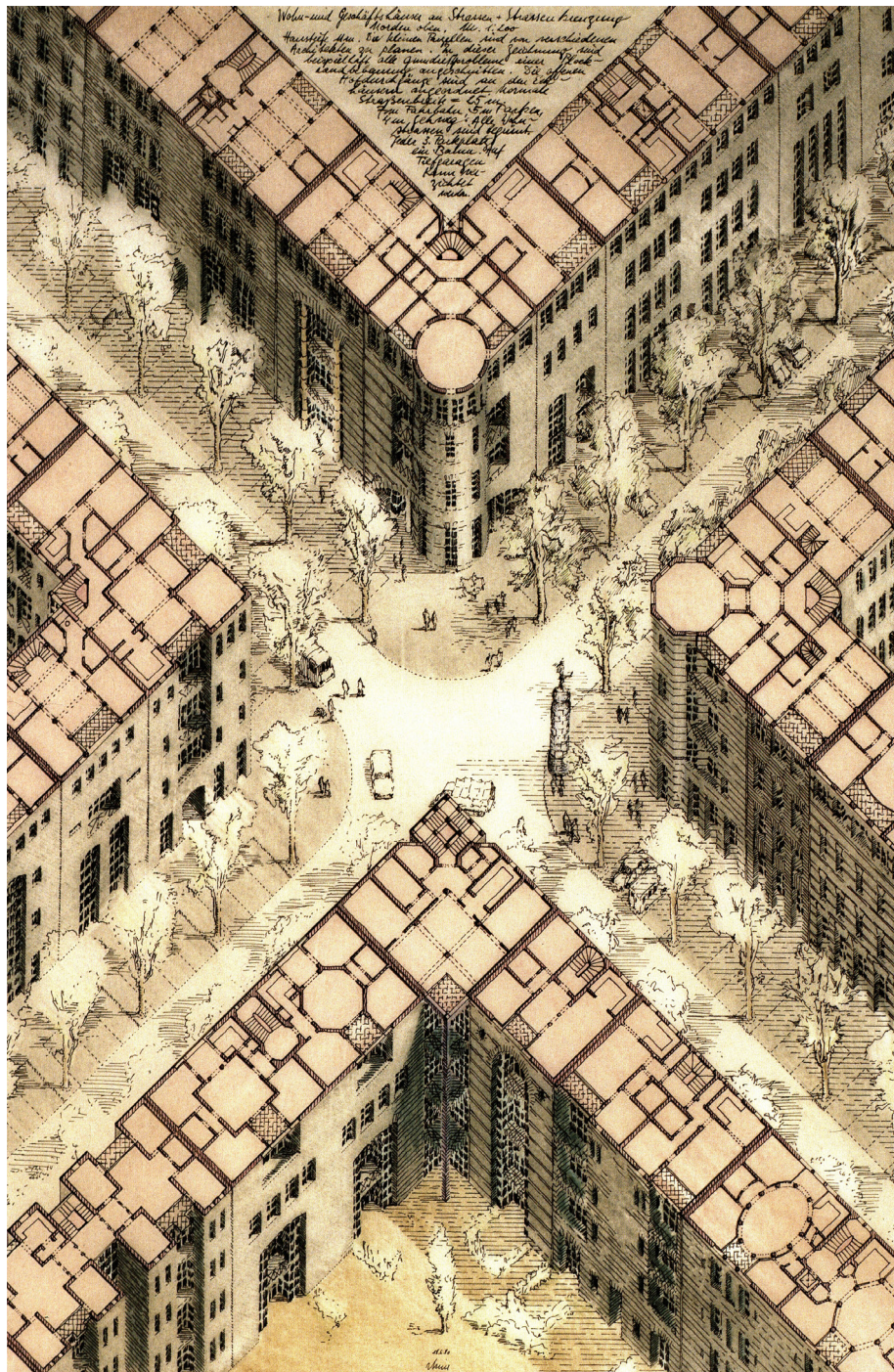







# Genealogy of the House

30 A.D.



1030 A.D.



1830 A.D.



1930 A.D.

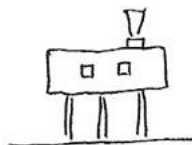

2030 A.D.



TEMPORARY REFUSAL of the ARCHETYPE

LK 88



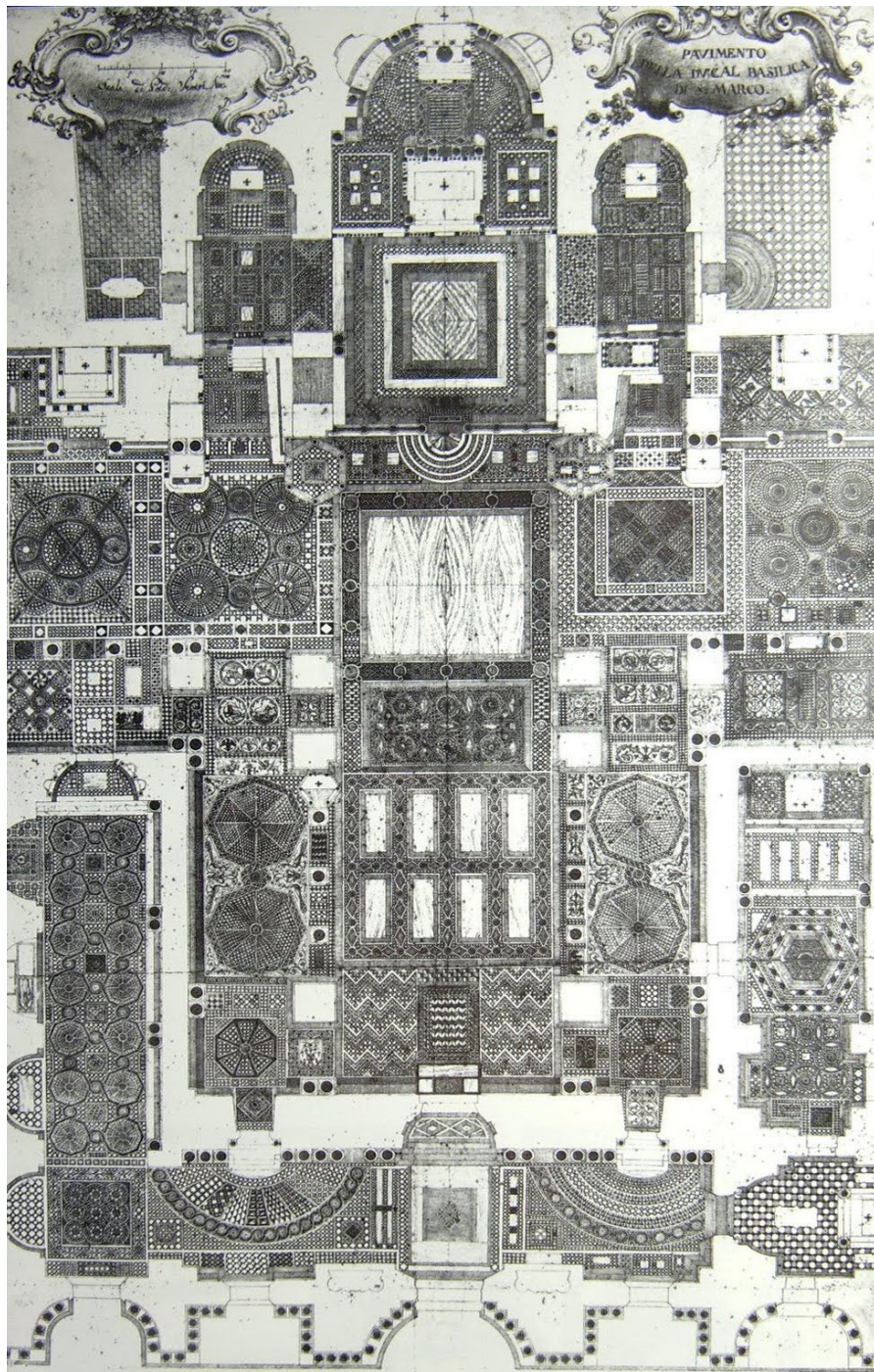









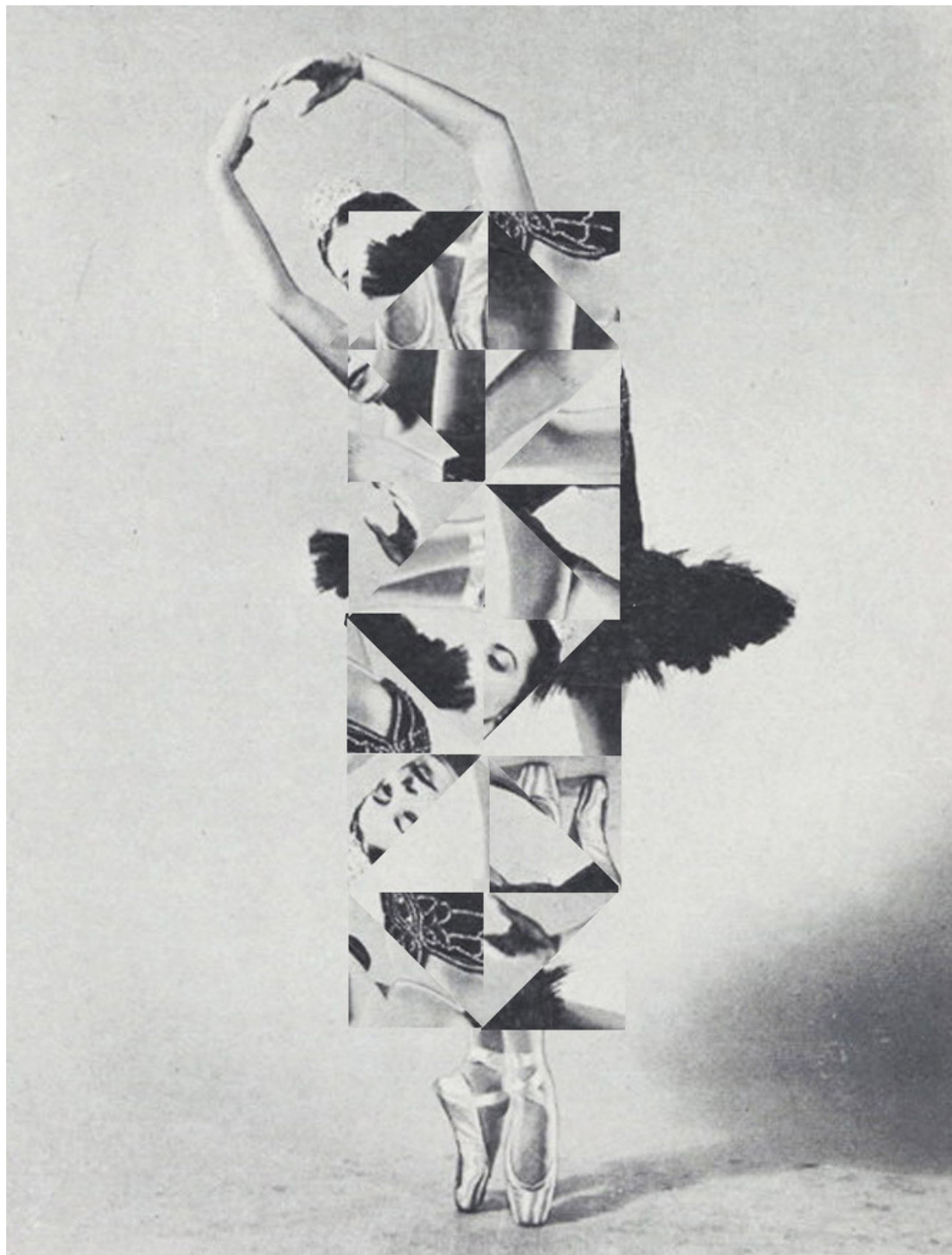

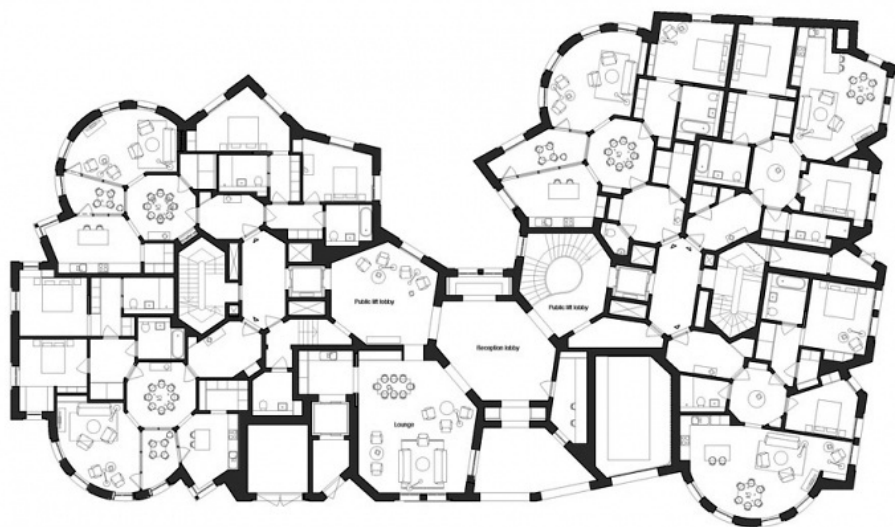







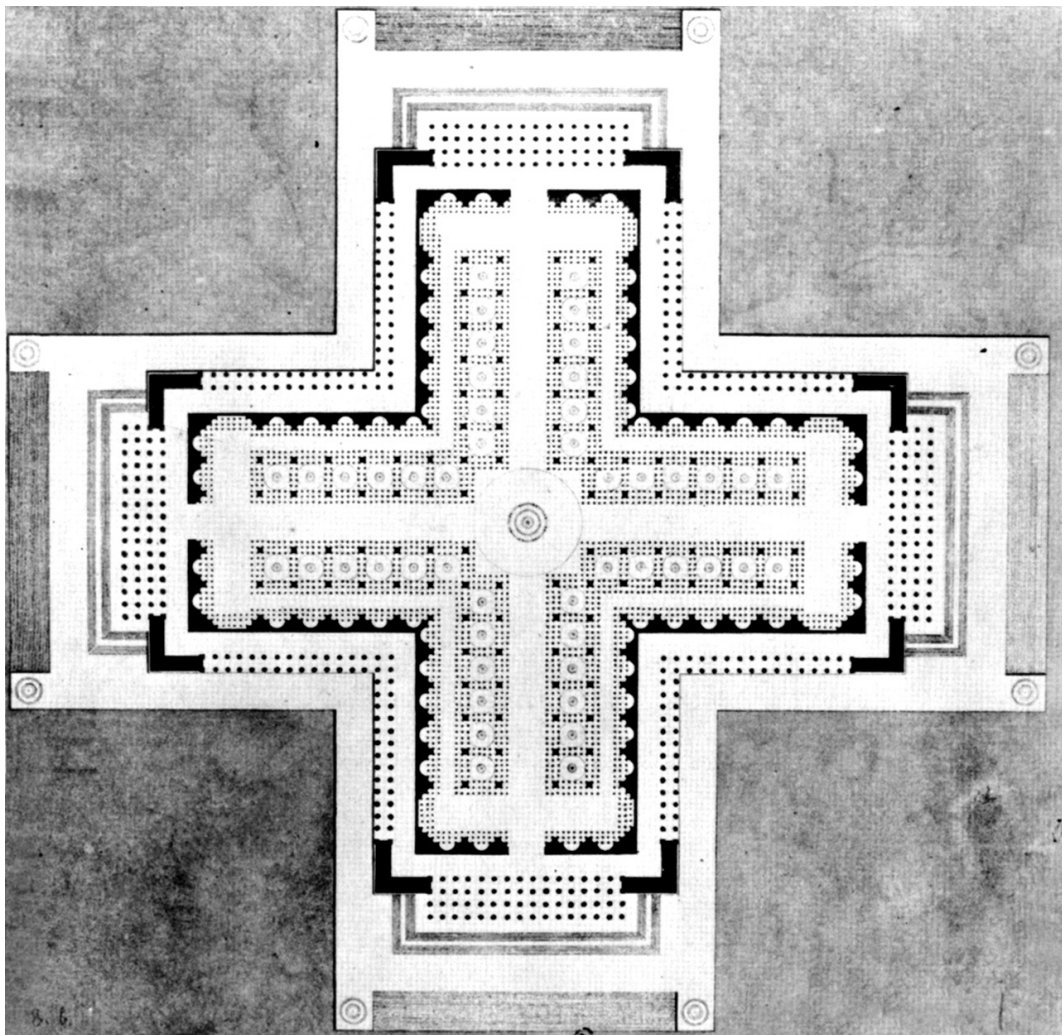









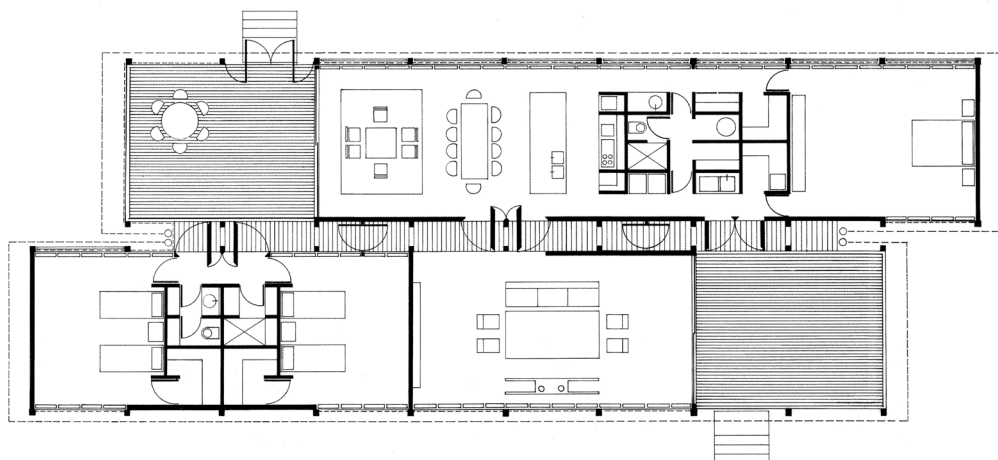

• LES PROMENADES DE PARIS •

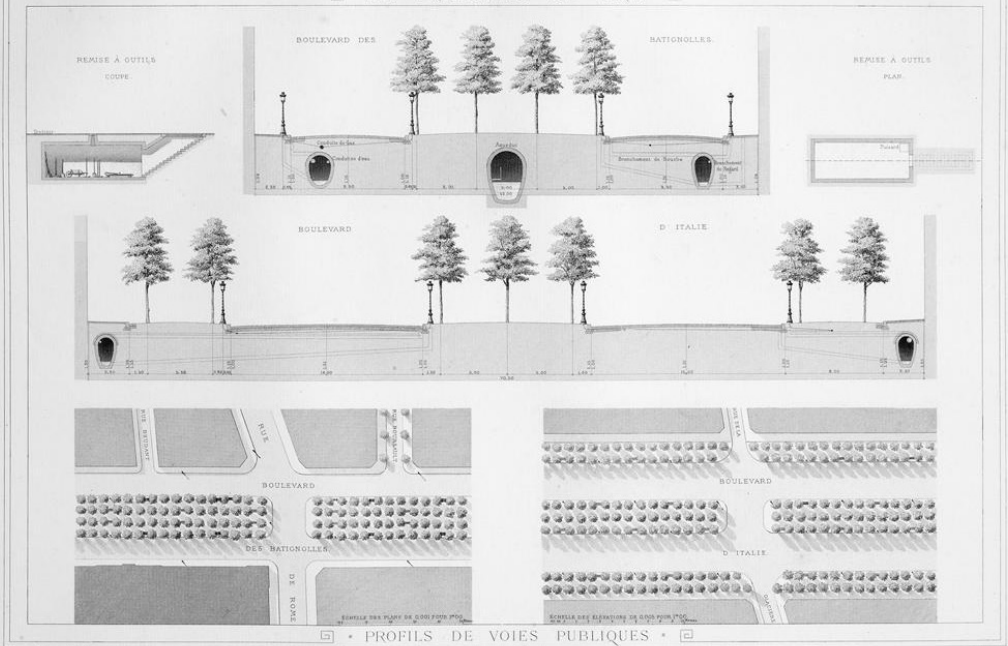

• PROFILS DE VOIES PUBLIQUES •

E. HUCHEREAU & GARDES, DEL.

J. HUTTENLOCH, ESTIMÉUR.  
Dess. d'après les plans.

J. HUTTENLOCH, ESTIMÉUR.





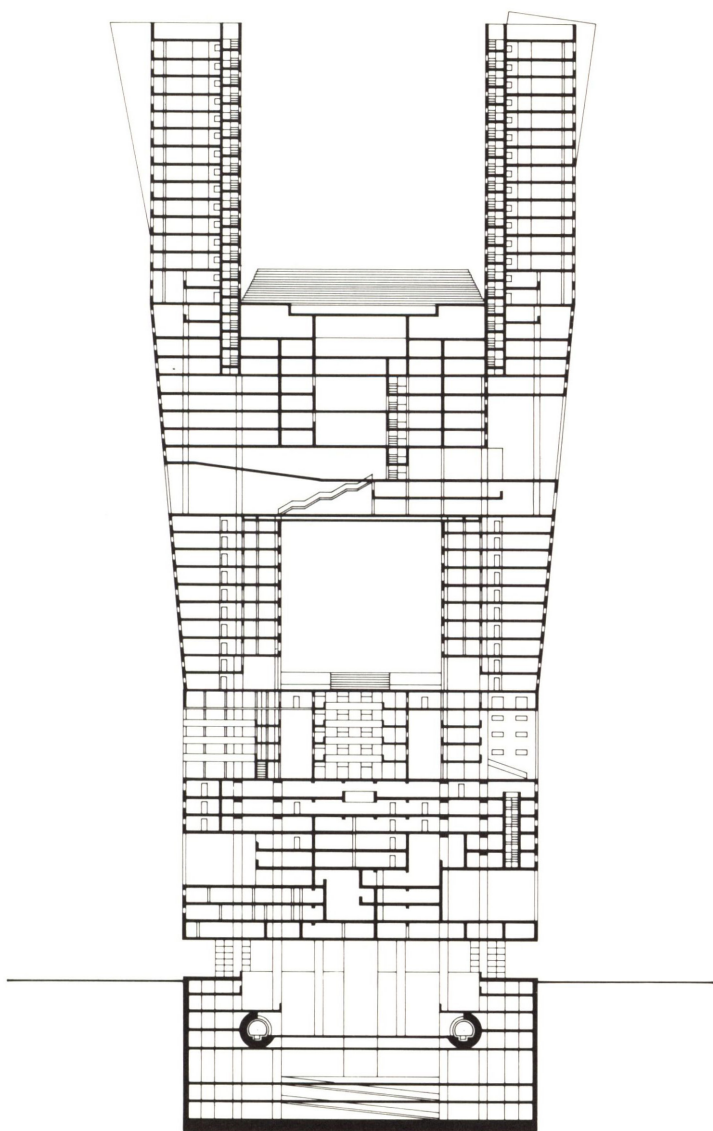







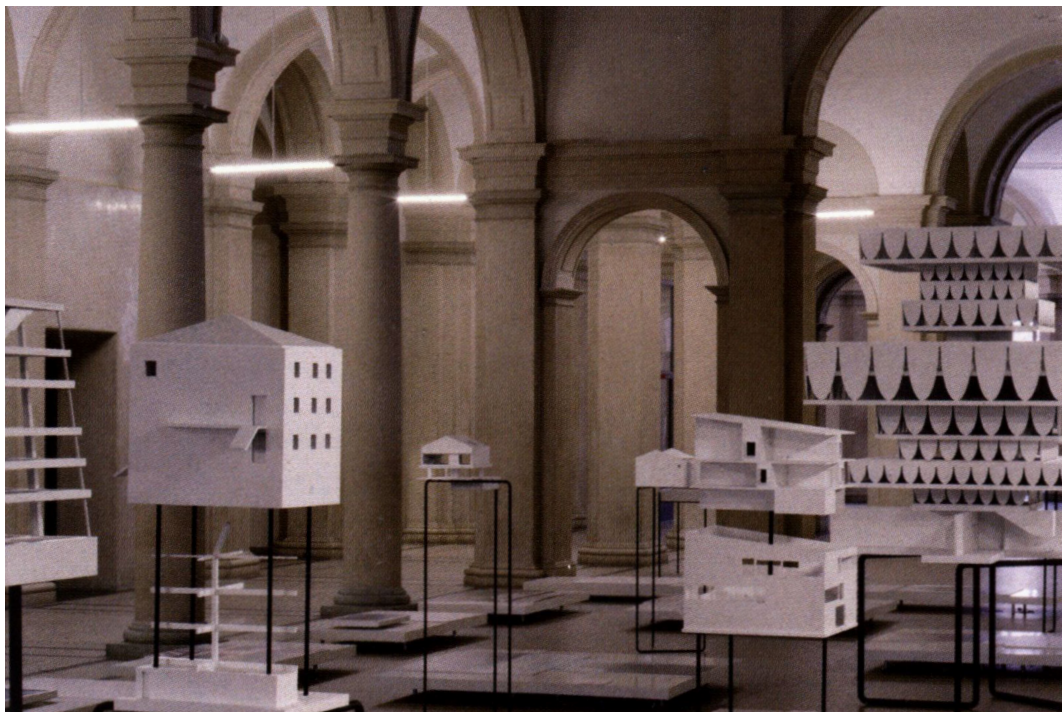







































35. TOULOUSE — La Passerelle Nègreneys — L. M.



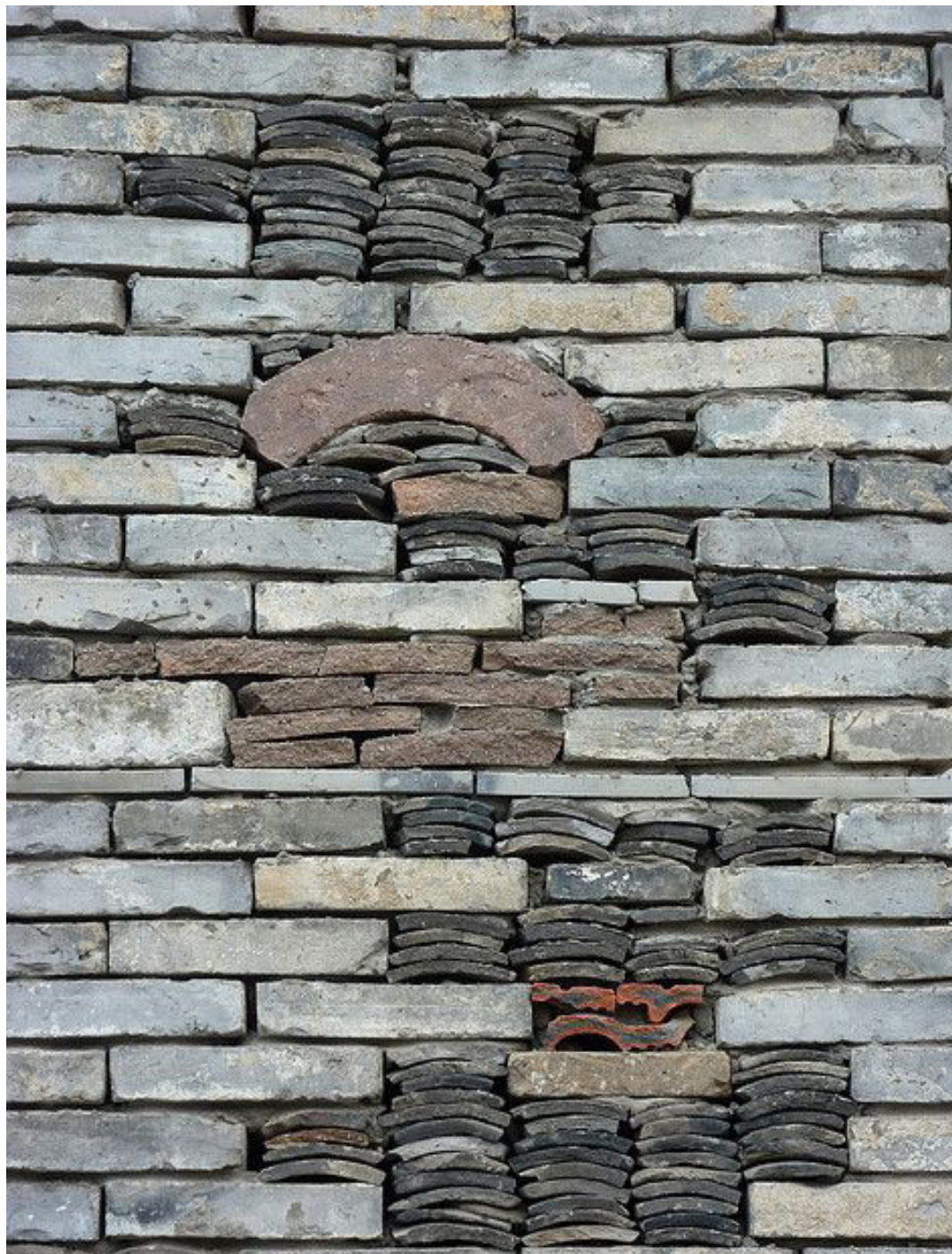



54 — TONKIN - Hanoï — Rue Paul Bert



Collect. Dieulefils — Hanoï













*julien borrel*

+33 (0)669373793  
borrel.archi@gmail.com  
julienborrel.cargo.site